DTHS
STAMMEN OG LØBSK TALE
KOLDING, NOVEMBER 2026

VELKOMMEN

DAGENS PROGRAM

Netværksmøde – talesøjlen 2026 Dagsorden for Stammen og løbsk tale Tirsdag d. 10. november 2026 - KUC, Ågade 27, 6000 Kolding	
Kl. 9.30-10:00	**Ankomst** og kaffe/brød
10:00 – 10:15	Velkomst ved tovholdere
10:15 – 10:30	Teknologi og stammen. Hvordan kan vi inddrage teknologien i den logopædiske praksis til stammen og/eller løbsk tale? Intro til StutterTech, v. logopæd Tine B. Jensen og Anne V. H. Bruun
10:30 – 11.45	StutterTech; Oplæg om applikationen "StutterTech". Præsentation ved udvikler af appen; Sebastian Schultz.
11:45 – 12.00	Afrunding og opsamling i plenum, spørgsmål mv.
Kl. 12.00-12.45	**Frokost**
12.45 – 13.00	Hvordan inddrager vi andre teknologiske hjælpemidler, i den logopædiske intervention til hhv., børn, unge og voksne ift., stammen/løbsk tale? Hvad gør vi på IKH – og hvad gør I? Oplæg til diskussion i grupper.
13:00 – 13:35	"Gruppearbejde"; diskussion i grupper / erfaringsudvekslinger.
13:35 – 14:00	Tilbagemelding fra grupper og opsamling. Kort om de oplæg der følger efter pausen.
Kl. 14.00-14:30	**Kaffe og kage**
14:30 – 15:15	Nyt, spændende forskningsprojekt indenfor stammen. Forsker og professor ved SDU, Oliver Niebuhr holder oplæg (på engelsk) om sin forskning indenfor stammen og karismatisk tale, herunder om hvordan karismatræning muligvis kan bidrage til at mindske stammen.
15:15 – 15:45	Nyt fra Stammeforeningen. Forperson Marc Egede fortæller om Stammeforeningen og om hvordan man kan bruge foreningen som sparringspartner.
kl. 15:45-16:00	Afrunding og præsentation af næste års tovholdere og oversigt over talesøjledagene 2027. Evaluering, kommentarer og eventuelt. Tak for i dag og kom godt hjem.

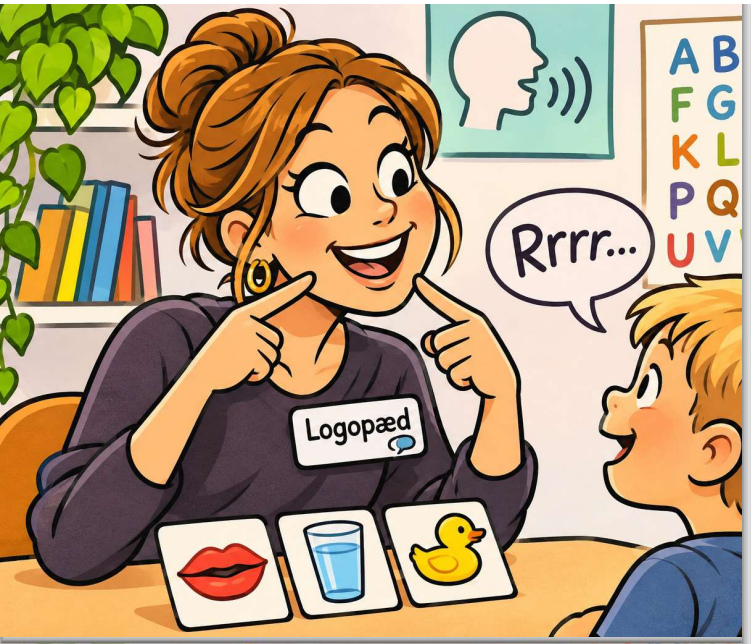



VELKOMST V. TOVHOLDERE

- TINE B. JENSEN, LOGOPÆD.
- INSTITUT FOR KOMMUNIKATION OG HANDICAP (IKH)
- REGION MIDT

- STAMME,- LÆSE,- OG DLD

- ANNE V. H. BRUUN
- INSTITUT FOR KOMMUNIKATION OG HANDICAP (IKH)
- REGION MIDT

- STEMME,- OG STAMME

.....HVEM ER I?

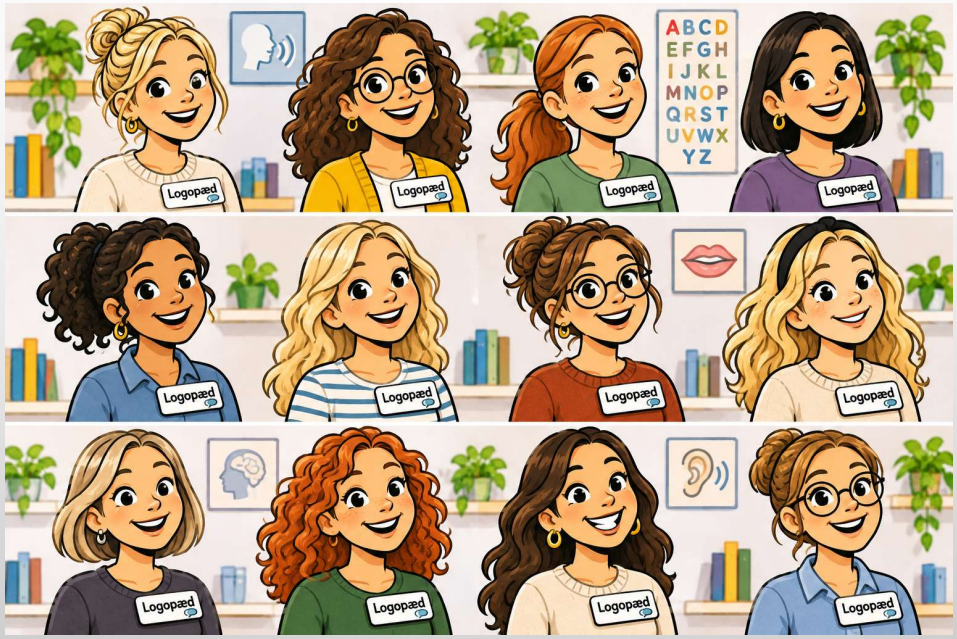

TEKNOLOGI OG STAMMEN

- HVORDAN KAN VI INDDRAGE TEKNOLOGIEN I DEN LOGOPÆDISKE PRAKSIS, TIL STAMMEN OG LØBSK TALE (LT)?
- HVORFOR ER DET RELEVANT AT TALE OM?
  - RESSOURCER OG BESPARELSER I DET TALEPÆDAGOGISKE TILBUD:
    - GEOGRAFI
    - ØKONOMI
  - HVAD SIGER GOOGLE?



"AT INTEGRERE TEKNOLOGI I ARBEJDET MED STAMMEN OG LØBSK TALE ER YDERST RELEVANT, FORDI (…….) TEKNOLOGISKE VÆRKTØJER KAN FUNGERE SOM VITALE HJÆLPEMIDLER TIL BÅDE;

- IDENTIFIKATION
- MESTRING
-OVERFØRSEL AF TEKNIKKER TIL HVERDAGEN"

(KILDE IKH)

RELEVANSEN KAN OPDELES I 4 CENTRALE OMRÅDER:

- 1. REALTIDSFEEDBACK OG BIOFEEDBACK
  - DAF
  - TEMPO- OG VISUEL FEEDBACK
- 2. AI OG SKRÆDDERSYET TRÆNING
  - OBJEKTIV DATAOPSAMLING
  - HJEMMETRÆNING
- 3. EKSPONERING OG GENERALISERING I TRYGGE RAMMER
  - VIRTUAL REALITY (VR)
- 4. DEN DIGITALE KOMMUNIKATIONSARENA
  - KOMPENSERENDE VÆRKTØJER

MEN……!
”KAN DET STÅ ALENE, SÅ MAN IKKE BEHØVER EN LOGOPÆD”?

SVAR FRA GOOGLE:

“TEKNOLOGI KAN SOM UDGANGSPUNKT IKKE STÅ ALENE.

DE FLESTE EKSPERTER OG ORGANISATIONER FRARÅDER AT DROPPE LOGOPÆDEN FULDSTÆNDIGT.

SELVOM TEKNOLOGISKE VÆRKTØJER ER FANTASTISKE SUPPLEMENTER, MANGLER DE AFGØRENDE ELEMENTER SOM KUN EN MENNESKELIG BEHANDLER KAN GIVE”.

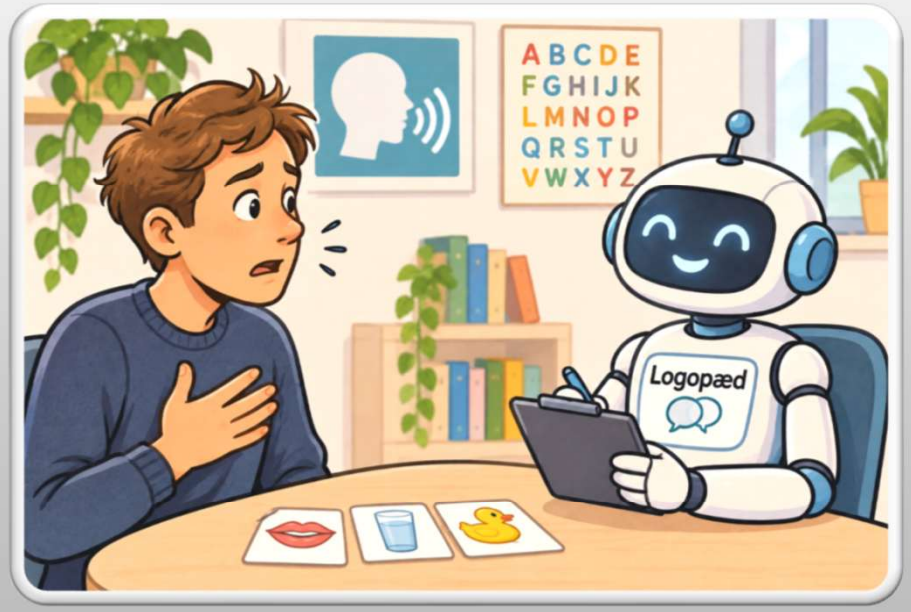

PYHA

STUTTERTECH

Inden vi går videre....Lidt info til programmet.

Om lidt – oplæg om StutterTech v. Sebastian Schultz.

Små afbrydelser undervejs, tissepause mv.

Kl. 11.00 – 11.15.

KORT OM STUTTERTECH PÅ IKH

- INDTIL VIDERE – POSITIV FEEDBACK
- UNGE OG VOKSNE OVER 18 ÅR (INKLUSIONSKRITERIE)
- MULIGHED FOR AFPRØVNING – BETINGET AF ANTALLET AF HENVENDELSER
- EKSKLUSIONSKRITERIER
- HVORDAN GØR VI DET I PRAKSIS?
  - LICENSER – 6 MDR.
  - INSTRUKTION – SKRIFTLIG OG MUNDTLIG.
    - KOBLING MELLEM ØVELSESREDSKABER
  - FEED-BACK OVER TID.

OG NU.....(TROMMEHVIRVEL)



OPLÆG OM "STUTTERTECH" V. SEBASTIAN SCHULTZ



SPØRGSMÅL?

FX ”HVORDAN KAN VI KOMME I GANG MED DEN SPÆNDENDE APP”?


FROKOST – VI SES KL. 12.45

VELKOMMEN TILBAGE

- HVORDAN INDDRAGER VI ANDRE TEKNOLOGISKE HJÆLPEMIDLER I DEN LOGOPÆDISKE INTERVENTION/PRAKSIS TIL STAMMEN / LT?
- HVAD GØR VI – OG HVAD GØR I?
- OPLÆG TIL DISKUSSION OG ERFARINGSUDVEKSLING I GRUPPER.
- VI SES 13.35!

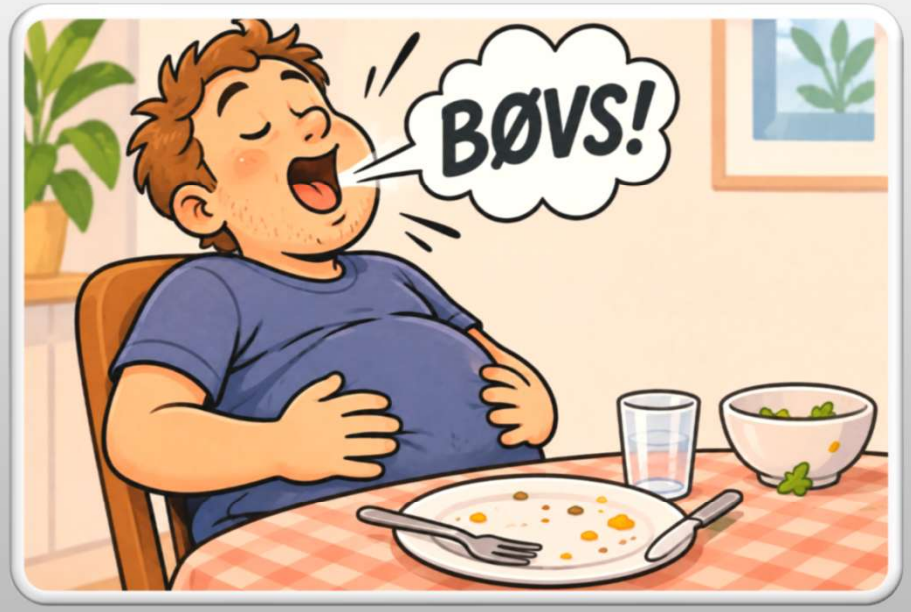

OPSAMLING FRA GRUPPESNAK

- DELAYED AUDITORY FEEDBACK (DAF)?
  - STAMURAI
  - BENETALK
  - DAF PRO
- FREQUENCY ALTERED FEEDBACK (FAF)?
- MASKING AUDITORY FEEDBACK (MAF)?
- SPEECHEASY?
- METRONOMER / PACING APPARATER?
  - AUDITIVE/TAKTILE
  - SPEECH PACESETTER
- ONLINE NETVÆRK?

MEN DET KAN JO OGSÅ VÆRE ALT MULIGT ANDET

COMPUTER

TELEFON (SAMTALER)

ADMINISTRATIVT ARBEJDE

FORSKNING

FORTSÆT SELV LISTEN.

POINTEN? = DET ER KOMMET FOR AT BLIVE OG VI BRUGER DET ALLEREDE OMFATTENDE.

EFTER PAUSEN

VIGTIGT AT I SIDDER KLAR 14.30.

- FORSKER OG PROFESSOR VED SDU, OLIVER NIEBUHR HOLDER OPLÆG OM SIN FORSKNING VEDRØRENDE;

  STAMMEN OG KARISMATISK TALE

- FOREDRAGET BLIVER PÅ ENGELSK!





OG.....

- EFTER OLIVER ER DER NYT FRA STAMMEFORENINGEN.

- FORPERSON FOR STAMMEFORENINGEN (OG LOGOPÆD) MARC EGEDE FORTÆLLER OM STAMMEFORENINGEN OM HVORDAN MAN SOM LOGOPÆD KAN BRUGE STAMMEFORENINGEN SOM SPARRINGSPARTNER.

- VI GLÆDER OS TIL BEGGE DELE!


KAFFE OG KAGE

TUSIND TAK FOR I DAG

- SPØRGSMÅL TIL OLIVER ELLER MARC?
  - MÅSKE MÅ MAN SENDE JER EN MAIL?
- NÆSTE ÅRS TOVHOLDER?
  - VI ER USIKRE.... HOLD JER OPDATERET VIA DTHS
- 1. EVALUERING, 2. KOMMENTARER OG 3. EVT. (FX EMNER TIL NÆSTE ÅR)?
  - SKRIV OG SEND HATTEN RUNDT

TAK FORDI I KOM – TAK FOR JERES TID – KOM GODT HJEM.

VI SES NÆSTE ÅR ☺



I TILFÆLDE AF SPØRGSMÅL TIL OLIVER, SEBASTIAN ELLER MARC